SHEET : 350114

แผนที่ภาพถ่ายจากดาวเทียม ตำบลหนองคู อำเภอเมืองยโสธร จังหวัดยโสธร

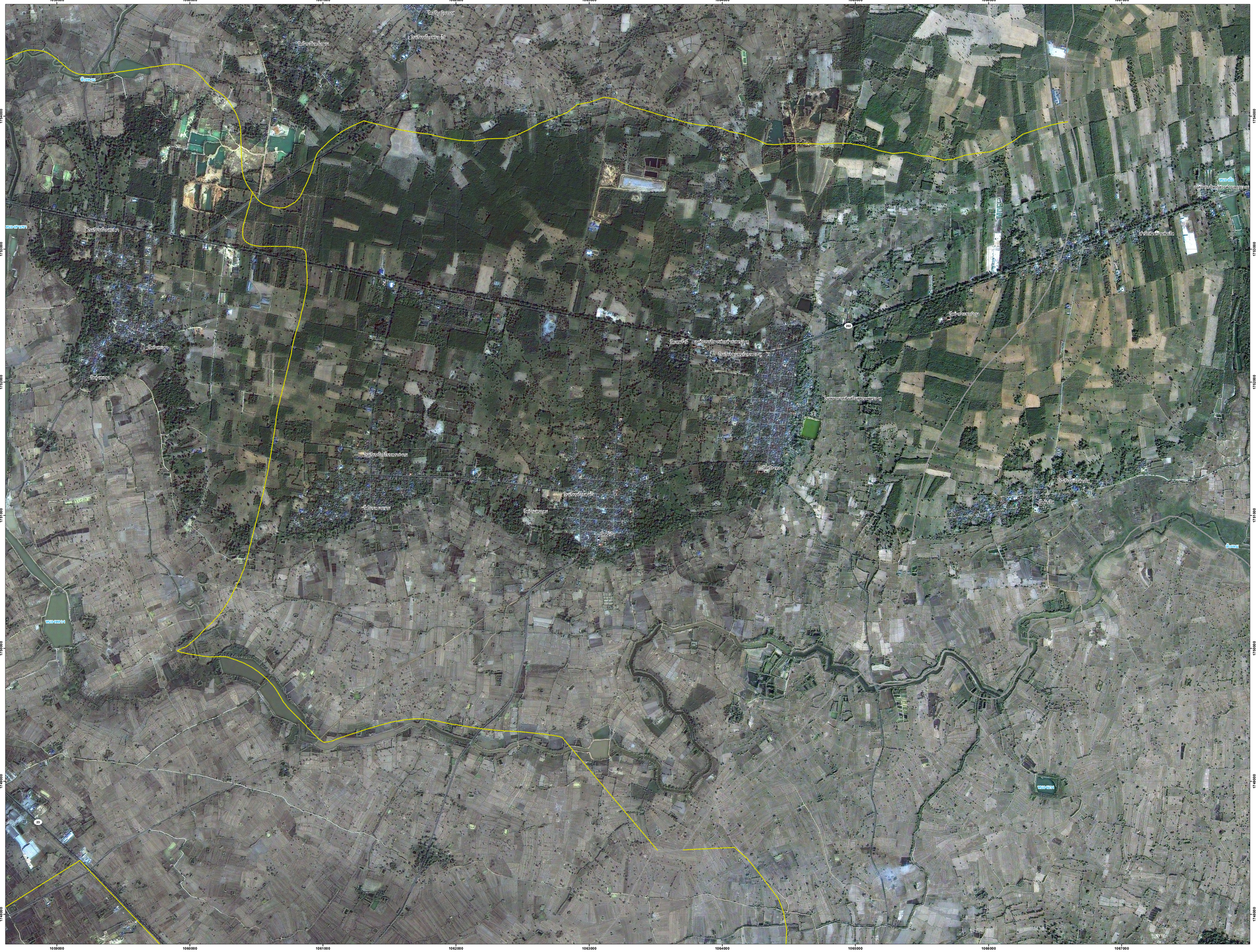

แผนที่ภาพถ่ายดาวเทียมไทยโชต
ช่วงคลื่นสีผสม เน้นความคมชัดด้วยช่วงคลื่นขาวดำ รายละเอียดภาพ 2 เมตร
บันทึกภาพเมื่อปี 2011 และ ปี 2012

คำอธิบายสัญลักษณ์ LEGEND

ถนน	**ROADS**
ทางหลวงแผ่นดิน	National Highway
ทางหลวงชนบท	Rural Roads
ทางรถไฟ	**RAILROADS**
ทางรถไฟ	Railroads
ที่ตั้งจังหวัด อำเภอ	**CHANGWAT, AMPHOE**
แนวแบ่งเขต	**BOUNDARIES**
ระหว่างประเทศ	International
จังหวัด	Primary Administrative Division (Changwat)
อำเภอ	Secondary Administrative Division (Amphoe)
ตำบล	Tertiary Administrative Division (Tambon)
ขอบเขตแปลงที่ดิน	Parcel

500 250 0 500 1,000 Meters

รูปทรงรี	ระบบ WGS 1984	ELLIPSOID	WORLD GEODETIC SYSTEM 1984
เส้นโครงแผนที่	ทรานสเวอร์สมอร์เคเตอร์	PROJECTION	TRANSVERSE MERCATOR
พื้นหลักฐานทางดิ่ง	ระดับทะเลปานกลาง	VERTICAL DATUM	MEAN SEA LEVEL
พื้นหลักฐานทางราบ	ระบบ WGS 1984	HORIZONTAL DATUM	WORLD GEODETIC SYSTEM 1984
จัดพิมพ์โดย	สทอภ.	PRINTED BY	GISTDA

ข้อมูลพื้นฐานที่ปรากฏในแผนที่ภาพถ่ายดาวเทียมนี้อ้างอิงจากข้อมูลแผนที่ภูมิประเทศ
มาตราส่วน 1:50,000 ชุด L7018 (WGS 1984) ของกรมแผนที่ทหาร
DATA BASE ILLUSTRATED ON THIS SATELLITE IMAGE MAP COMPILED FROM DATA BASE OF TOPOGRAPHIC MAP
SCALE 1:50,000 PREPARED BY ROYAL THAI SURVEY DEPARTMENT

ขอบเขตการปกครองอ้างอิงจากกรมการปกครอง จัดทำปี พ.ศ. 2546
ADMINISTRATION BOUNDARY OF DEPARTMENT OF PROVINCIAL ADMINISTRATION

แนวเส้นเขตในแผนที่ภาพถ่ายดาวเทียมระวางนี้แสดงไว้โดยประมาณเท่านั้น
ห้ามนำไปใช้ในการพิสูจน์สิทธิ์ตามกฎหมาย
BOUNDARY LINES ON THIS SATELLITE IMAGE MAP IS APPROXIMATELY DELINEATED
IT IS NOT ALLOWED TO USE FOR LEGAL RIGHT APPROVAL

GISTDA

สงวนลิขสิทธิ์ตอ
COPYRIGHT RESERVED BY

สำนักงานพัฒนาเทคโนโลยีอวกาศและภูมิสารสนเทศ (องค์การมหาชน)
GEO INFORMATICS AND SPACE TECHNOLOGY
DEVELOPMENT AGENCY (PUBLIC ORGANIZATION)

กรมแผนที่ทหาร กองบัญชาการทหารกรุงเทพ
RTSD, THE SUPREME COMMAND HEADQUARTERS

N

Amphoe.....second-order administrative division
Ban.....village
Changwat.....first-order administrative division
Doi.....mountain
Huai.....stream
Nam Mae.....stream

สารบาญแบ่งเขตการปกครอง
BOUNDARIES

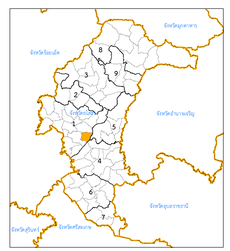

ตำบลหนองคู อำเภอเมืองยโสธร จังหวัดยโสธร

= 1 ไร่

โปรแกรมที่ใช้พิมพ์เพื่อการปรับปรุงแผนที่ภาพถ่ายดาวเทียมนี้ปรับ
ลงบนข้อมูลแผนที่ภูมิศาสตร์ของไทย
สำนักงานพัฒนาเทคโนโลยีอวกาศและภูมิสารสนเทศ (องค์การมหาชน)
ศูนย์วิทยาเขตเชียงใหม่ ชั้น 80 พรวงศ์ 5 ซินวงศ์ 2550
เลขที่ 120 หมู่ 3 อาคารรัฐประศาสนภักดิ์ (อาคาร 8) ชั้น 6 และชั้น 7
ถนนแจ้งวัฒนะ แขวงทุ่งสองห้อง เขตหลักสี่ กรุงเทพฯ 10210
โทรศัพท์ 0-2141-6870 โทรสาร 0-2143-9596 E-mail: info@gistda.or.th

วันที่ผลิต 3 มีนาคม 2557

ตำบลหนองคู อำเภอเมืองยโสธร จังหวัดยโสธร